

試合進行			役員	ハブオン
8月8日(日)	臨海(第1) 9:00~	終日 BDII その1からその2左 GD3 BD3 ①~④ ①~④ ①~④	鈴木 徳山 江口 徳富	徳富
	千島 9:00~	終日 BDII その2右からその5 ①~④	松村 大和 高橋 木戸	松村
8月9日(月)	臨海(第1) 9:00~	終日 BDII その6からその8 GD3 BD3 ①~④ ⑤準決~⑥決勝 ⑤準決~⑥決勝	祖田 梅津 吉松 畑中	畑中
8月10日(火)	臨海(第1) 9:00~	終日 GDII その1から3左 BDII その6からその8(前半残り) ①~④	祖田 木谷 畑中 徳富	畑中
	臨海(第2) 9:00~	終日 GDII その3右からその5左 ①~④	高橋 大住 吉松	大住
	RACTAB 9:00~	終日 GDII その5右から6左 ①~④ BDII その6からその8(後半) ①~④ BS3 ①~③	松村 木戸 有田 古川	有田
	東淀川 9:00~	終日 GDII その6右から8 ①~④	向川 大和 藤井 徳山	向川
8月11日(水)	臨海(第1) 9:00~	終日 BSII その1からその3 ①~④	伊藤 高橋 藤井 江口	伊藤
	臨海(第2) 9:00~	終日 BSII その4からその5 ①~④	山本 梅津 徳山 木戸	山本
	RACTAB 9:00~	終日 BSII その6からその7左 ①~④ GDII ⑤~⑦準々	徳富 松村 古川 御前	徳富
	東淀川 9:00~	終日 BSII その7右からその8 ①~④ GS3 ①~④	祖田 鈴木 畑中 大和	畑中
8月12日(木)	臨海(第1) 9:00~	終日 GSII その1からその3左 ①~④	伊藤 鈴木 大和	伊藤
	臨海(第2) 9:00~	終日 GSII その3右からその5左 ①~④	高橋 梅津 藤井	藤井
	RACTAB 9:00~	終日 GSII その5右からその6左 ①~④ BSII ⑤~⑦準々 BS3 ④~⑥決勝	松村 江口 木戸 古川	松村
	千島 9:00~	終日 GSII その6右からその8 ①~④	御前 大住 山本	大住
8月13日(金)	臨海(第1) 9:00~	終日 B団体 その2左下からその2右上 ①~④	伊藤 高橋 辻村 徳富	徳富
	臨海(第2) 9:00~	終日 B団体 その2右下 ①~④	向川 谷田 山本	向川
	RACTAB 9:00~	終日 B団体 その1右からその2左上 ①~④	村上 山元 松村 梅津	松村
	千島 9:00~	終日 GSII ⑤~⑦ GS3 ⑤~⑦決勝	祖田 鈴木 畑中	畑中
8月14日(土)	臨海(第1) 9:00~	終日 G団体 その2右上 ①~④	山本 徳富 向川 有田	有田
	臨海(第2) 9:00~	終日 G団体 その2右下 ①~④	木村 高橋 森	高橋
	千島 9:00~	終日 G団体 その1右 ①~④	御前 祖田 古川 梅津 谷田 木谷	木谷
8月15日(日)	臨海(第1) 9:00~	終日 G団体 その2左 ①~④	大住 鈴木 吉松 松村	大住
	臨海(第2) 9:00~	終日 B団体 その1左 ①~④	明石 山元 藤井 木戸	藤井
	千島 9:00~	終日 G団体 その1左 ①~④	伊藤 藤岡 江口 佐伯	伊藤
8月16日(月)	臨海(第1) 9:00~	終日 G団体 ⑤準々~⑦決勝 B団体 ⑤準々~⑦決勝	村上 明石 藤岡 谷田 木谷 木村	木谷
8月17日(火)	RACTAB 9:00~	終日 GD1 ①~③、9決 BDII ⑤~⑦準々	村上 木村 藤岡 木谷	木谷
	東淀川 9:00~	終日 BD1 ①~③、9決 BD3 ⑤準決~⑥決勝	山元 明石 谷田 伊藤	伊藤
8月18日(水)	RACTAB 9:00~	終日 GSI ①~③、9決	山元 木村 藤岡 木谷	木谷
	東淀川 9:00~	終日 BSI ①~④、9決	村上 谷田 明石 山本	山本
8月19日(木)	東淀川 9:00~	終日 ジュニア予選 BDII ⑧準決~⑨決勝 GDII ⑧準決~⑨決勝	松村 木村 谷田 明石	松村
8月20日(金)	東淀川 9:00~	終日 ジュニア予選 GSII ⑧準々~⑩決勝 BSII ⑧準決~⑨決勝	藤井 木村 谷田 明石	藤井
8月22日(日)	臨海(第1) 9:00~	終日 私学		
	東淀川 9:00~	終日 私学		
9月4日(土)	柏原(旧) 9:00~	終日 BDI ④~⑤決勝 GDI ④~⑤決勝	村上 木村 谷田 明石	村上
9月5日(日)	柏原(旧) 9:00~	終日 BSI ⑤~⑥決勝 GSI ④~⑤決勝	伊藤 藤岡 明石 谷田	伊藤
9月11日(土)	柏原(旧) 9:00~	終日 BDI 2決 GDI 2決	藤岡 明石 木村 谷田	畑中
9月12日(日)	柏原(旧) 9:00~	終日 BSI 2決 GSI 2決	伊藤 藤岡 明石 木村	伊藤

- » VOLUME CUT RESIN
- » NEW AND IMPROVED DESIGN
- » SHAFT & CAP
- » EVEN FINER WEIGHT DISTRIBUTION
- » IMPROVED ROTATING POWER
- » RIGID FRAME SHAPE



far beyond

YONEX_INNOVATIONS_LAB

TOKYO_JAPAN

REF_093840566534_04



EVOLUTION

この進化を、その一振りに。

NEW ASTROX 88S
ASTROX 88D

アストロクス 88S PRO / 88D PRO ¥28,600 (税込)

8月8日(日) 臨海スポーツセンター(第一)								
	1	2	3	4	5	6	7	8
9:00	BD3① 1	GD3① 1	2	3	4	5	6	7
	8	9	10	11	12	13	14	15
10:00	16	17	18	19	20	BD3② 2	3	4
	5	6	7	8	9	10	11	12
	13	14	15	16	17	GD3② 21	22	23
11:00	24	25	26	27	28	29	30	31
	32	33	34	35	36	BD3③ 18	19	20
	21	22	23	24	25	GD3③ 37	38	39
	40	41	42	43	44	BD3④ 26	27	28
12:00	29	GD3④ 45	46	47	48			
12:45	BD II ① 1	2	3	4	5	6	7	8
13:00	9	10	11	12	13	BD II ② 71	75	76
	79	80	83	84	70	72	73	74
	77	78	81	82	85	86	87	88
14:00	89	90	91	92	93	BD II ③ 198	199	200
	201	202	203	204	205	206	207	208
	209	BD II ④ 262	263	264	265	266	267	

※ コロナウイルス感染対策を守ってください。

8月8日(日) 千島体育館								
	1	2	3	4	5	6	7	8
9:00	BD II ① 14	15	16	17	18	19	20	21
	22	23	24	25	26	27	28	29
	30	BD II ② 94	95	96	97	98	99	100
10:00	101	102	103	104	105	106	107	108
	109	110	111	112	113	114	115	116
	117	118	119	120	121	122	123	124
11:00	125	BD II ③ 210	211	212	213	214	215	216
	217	218	219	220	221	222	223	224
	225	BD II ④ 268	269	270	271	272	273	274
12:15	275							
	BD II ① 31	32	33	34	35	36	37	38
	39	40	41	42	43	44	BD II ② 127	128
13:00	132	135	126	129	130	131	133	134
	136	137	138	139	140	141	142	143
	144	145	146	147	148	149	BD II ③ 226	227
	228	229	230	231	232	233	234	235
	236	237	BD II ④ 276	277	278	279	280	281

※ コロナウイルス感染対策を守ってください。

8月9日(月) 臨海スポーツセンター(第一)									
	1	2	3	4	5	6	7	8	
9:00	BD II ① 45	46	47	48	49	50	GD3⑤ 49	GD3⑤ 50	
	51	52	53	54	55	56			
	BD II ② 151	152	155	156	150	153	154	157	
	158	159	160	161	162	163	164	165	
10:00	166	167	168	169	170	171	172	GD3⑥ 51	
	173	BD II ③ 238	239	240	241	242	243		
	244	245	246	8/10臨海1へ			249	BD II ④ 282	283
	284	285	286	287				BD3⑤~ 8/17東淀川へ	
11:30	BD II ① 57	58	59	60	61	62	BD3⑤ 30	BD3⑤ 31	
	63	64	65	66	67	68			
12:00	69	BD II ② 175	176	179	180	174	177	178	
	181	182	183	8/10RACTABへ			186	187	188
	189	190	191	192	193	194	195	BD3⑥ 32	
	196	197	BD II ③ 250	251	252	253	254		
	255	256	257	258	259	260	261	BD II ④ 288	
	289	290	291	292	293				

- ※ コロナウイルス感染対策を守ってください。
- ※ GD3, BD3の選手は、2人付き添い(線審と主審)をお願いします。

ラケットスポーツと健康をコーディネートする専門店

BWAYは、応援してます! あなたの街の小さな大会から、日頃の練習・指導まで **BWAY**は、バック・アップを致しております。



WAY メール&LINE会員募集!

メール、LINE会員に限定して開催する特別イベント、お祝い会、クーポン配布などの特典をぜひお楽しみください。



QRコードよりアクセスメールお申し込みをいたします。
*メール送信が滞りなく送れるよう、ご了承ください。



太秦店

TEL(075)882-2799
FAX(075)882-2988
〒616-8317
京都府京都市右京区嵯峨野
神ノ木町36-2



桃山店

TEL(075)644-9511
FAX(075)644-9544
〒612-8002
京都市伏見区桃山町山ノ下
44-1



宇治店

TEL(0774)21-5850
FAX(0774)21-6087
〒611-0042
京都府宇治市小倉町久保111-1
比叡ビル新館1階



あべの店

TEL(06)6622-6006
FAX(06)6622-9009
〒545-0052
大阪府阿倍野区阿倍野橋1-2-30



長岡京店

TEL(075)951-9955
FAX(075)951-9966
〒617-0826
長岡京市岡田二丁目9-12ファミール
長岡京グランデュール1F



BWAY 総合サイト

www.bway.co.jp

BWAY WEB SHOP
<http://www.bway.jp>

8月10日(火) 臨海スポーツセンター(第一)

	1	2	3	4	5	6	7	8
9:00	GD II ① 1	2	3	4	5	6	7	8
	9	10	11	12	13	14	15	16
	17	18	19	20	21	22	23	24
	25	26	27	28	29	30	31	32
10:00	33	34	35	36	37	38	39	40
	41	42	43	44	45	46	GD II ② 248	249
	250	251	252	253	254	255	256	257
11:00	258	259	260	261	262	263	264	265
	266	267	268	269	270	271	GD II ③ 376	377
	378	379	380	381	382	383	384	385
	386	387	GD II ④ 440	441	442	443	444	445
12:45	GD II ① 47	48	49	50	51	52	53	54
13:00	55	56	57	58	59	60	61	62
	63	64	65	66	67	68	69	70
	71	72	73	74	75	76	GD II ② 272	273
	274	275	276	277	278	279	280	281
14:00	282	283	284	285	286	287	BD II ③ 238	239
	240	241	242	243	244	245	246	247
	248	249	GD II ③ 388	389	390	391	392	393
	394	395	BD II ④ 282	283	284	285	286	287
	GD II ④ 446	447	448	449				

※ コロナウイルス感染対策を守ってください。

8月10日(火) 臨海スポーツセンター(第二)

	1	2	3	4	5	6
9:00	GD II ① 77	78	79	80	81	82
	83	84	85	86	87	88
	89	90	91	92	93	94
	95	96	97	98	99	100
10:00	101	102	103	104	105	106
	107	108	GD II ② 288	289	290	291
	292	293	294	295	296	297
11:00	298	299	300	301	302	303
	GD II ③ 396	397	398	399	400	401
	402	403	GD II ④ 450	451	452	453
12:30	GD II ① 109	110	111	112	113	114
	115	116	117	118	119	120
13:00	121	122	123	124	125	126
	127	128	129	130	131	132
	133	134	135	136	137	138
	GD II ② 304	305	306	307	308	309
	310	311	312	313	314	315
14:00	316	317	318	319	GD II ③ 404	405
	406	407	408	409	410	411
	GD II ④ 454	455	456	457		

※ コロナウイルス感染対策を守ってください。

8月10日(火) RACTABドーム								
	1	2	3	4	5	6	7	8
9:00	GD II ① 139	140	141	142	143	144	145	146
	147	148	149	150	151	152	153	154
	155	156	157	158	159	160	161	162
	163	164	165	166	167	168	169	170
10:00	GD II ② 320	321	322	323	324	325	326	327
	328	329	330	331	332	333	334	335
	GD II ③ 412	413	414	415	416	417	418	419
	GD II ④ 458	459	460	461				
11:45	BD II ① 57	58	59	60	61	62	63	64
	65	66	67	68	69	BS3① 1	2	3
	4	5	6	7	8	9	10	11
	12	BD II ② 174	175	176	177	178	179	180
13:00	181	182	183	184	185	186	187	188
	189	190	191	192	193	194	195	196
	197	BS3② 13	14	15	16	17	18	19
	20	21	22	23	24	25	26	27
14:00	28	BD II ③ 250	251	252	253	254	255	256
	257	258	259	260	261	BS3③ 29	30	31
	32	33	34	35	36	BD II ④ 288	289	290
	291	292	293					

※ コロナウイルス感染対策を守ってください。

8月10日(火) 東淀川体育館								
	1	2	3	4	5	6	7	8
9:00	GD II ① 171	172	173	174	175	176	177	178
	179	180	181	182	183	184	185	186
	187	188	189	190	191	192	193	194
	195	196	197	198	199	200	201	202
10:00	203	204	205	206	207	208	209	210
	211	212	213	214	215	216	GD II ② 336	337
	338	339	340	341	342	343	344	345
11:00	346	347	348	349	350	351	352	353
	354	355	356	357	358	359	GD II ③ 420	421
	422	423	424	425	426	427	428	429
	430	431	GD II ④ 462	463	464	465	466	467
13:00	GD II ① 217	218	219	220	221	222	223	224
	225	226	227	228	229	230	231	232
	233	234	235	236	237	238	239	240
	241	242	243	244	245	246	247	GD II ② 360
14:00	361	362	363	364	365	366	367	368
	369	370	371	372	373	374	375	GD II ③ 432
	433	434	435	436	437	438	439	GD II ④ 468
	469	470	471					

※ コロナウイルス感染対策を守ってください。

THOMAS CUP

プレイヤーと共に常に進化を続けるトマスカップ



ST-1 ST-2 ST-3 ST-4 ST-5 ST-6

日本バドミントン協会
第1種指定合格球

日本バドミントン協会
第2種指定合格球

¥5,200- ¥4,800- ¥4,500- ¥4,000- ¥3,600- ¥3,000-



ST-7 ST-8 ST-9 ST-9 6pcs ST-BKSV ST-TR

¥2,500- ¥1,900- ¥1,700- ¥850- ¥2,700- ¥1,800-

SUPER TOURNAMENT SERIES

専用工場を持つ専業メーカーからできる安定した品質管理。コースに合わせたラインナップ。更に試合球から練習球まで1球1球検品の上、完成品にする高品質なシャトルコックです。

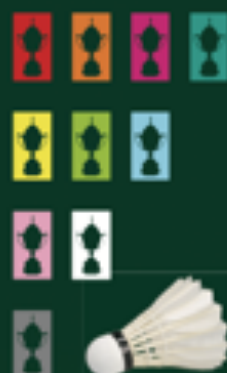

温度別適正分類表

温度表示番号	適正利用温度
1	32℃以上
2	27℃～32℃
3	22℃～27℃
4	17℃～22℃
5	12℃～17℃

QR



social-shuttle.com

Twitter



@THOMASCUP_JAPAN

株式会社 適合コーポレーション

TEL 046-235-0874
FAX 046-235-7974

8月11日(水) 臨海スポーツセンター(第一)

	1	2	3	4	5	6	7	8
9:00	BSⅡ① 1	2	3	4	5	6	7	8
	9	10	11	12	13	14	15	16
	17	18	19	20	21	22	23	24
	25	26	27	28	29	30	31	32
10:00	33	34	35	36	37	38	39	40
	41	42	43	BSⅡ② 233	234	235	236	237
	238	239	240	241	242	243	244	245
11:00	246	247	248	249	250	251	252	253
	254	255	256	BSⅡ③ 361	362	363	364	365
	366	367	368	369	370	371	372	BSⅡ④ 425
	426	427	428	429	430			
12:30	BSⅡ① 44	45	46	47	48	49	50	51
	52	53	54	55	56	57	58	59
13:00	60	61	62	63	64	65	66	67
	68	69	70	71	72	73	74	75
	76	77	78	79	80	81	82	83
	84	85	86	87	BSⅡ② 257	258	259	260
14:00	261	262	263	264	265	266	267	268
	269	270	271	272	273	274	275	276
	277	278	279	280	BSⅡ③ 373	374	375	376
	377	378	379	380	381	382	383	384
	BSⅡ④ 431	432	433	434	435	436		

※ コロナウイルス感染対策を守ってください。

8月11日(水) 臨海スポーツセンター(第二)

	1	2	3	4	5	6
9:00	BSⅡ① 88	89	90	91	92	93
	94	95	96	97	98	99
	100	101	102	103	104	105
10:00	106	107	108	109	110	111
	112	113	114	115	116	BSⅡ② 281
	282	283	284	285	286	287
11:00	288	289	290	291	292	293
	294	295	296	BSⅡ③ 385	386	387
	388	389	390	391	392	BSⅡ④ 437
12:30	438	439	440			
	BSⅡ① 117	118	119	120	121	122
	123	124	125	126	127	128
13:00	129	130	131	132	133	134
	135	136	137	138	139	140
	141	142	143	144	145	BSⅡ② 297
14:00	298	299	300	301	302	303
	304	305	306	307	308	309
	310	311	312	BSⅡ③ 393	394	395
	396	397	398	399	400	BSⅡ④ 441
	442	443	444			

※ コロナウイルス感染対策を守ってください。

8月11日(水) RACTABドーム								
	1	2	3	4	5	6	7	8
9:00	BSⅡ① 146	147	148	149	150	151	152	153
	154	155	156	157	158	159	160	161
	162	163	164	165	166	167	168	169
	170	171	172	173	174	175	176	177
10:00	178	179	180	181	182	183	184	185
	186	187	188	189	BSⅡ② 313	314	315	316
	317	318	319	320	321	322	323	324
11:00	325	326	327	328	329	330	331	332
	333	334	335	336	BSⅡ③ 401	402	403	404
	405	406	407	408	409	410	411	412
	BSⅡ④ 445	446	447	448	449	450		
12:30	GD2⑤ 472	473	474	475	476	477	478	479
	480	481	482	483	484	485	486	487
13:00	GD2⑥ 488	489	490	491	492	493	494	495
	GD2⑦ 496	497	498	499				

※ コロナウイルス感染対策を守ってください。

8月11日(水) 東淀川体育館								
	1	2	3	4	5	6	7	8
9:00	BSⅡ① 190	191	192	193	194	195	196	197
	198	199	200	201	202	203	204	205
	206	207	208	209	210	211	212	213
	214	215	216	217	218	219	220	221
10:00	222	223	224	225	226	227	228	229
	230	231	232	BSⅡ② 337	338	339	340	341
	342	343	344	345	346	347	348	349
11:00	350	351	352	353	354	355	356	357
	358	359	360	BSⅡ③ 413	414	415	416	417
	418	419	420	421	422	423	424	BSⅡ④ 451
	452	453	454	455	456			
12:30	GS3① 1	2	GS3② 4	5	6	7	8	9
	10	11	12	13	14	15	16	17
	18	3	19	20	21	22	23	24
13:00	25	26	27	28	29	30	31	32
	33	34	GS3③ 35	36	37	38	39	40
	41	42	43	44	45	46	47	48
14:00	49	50	GS3④ 51	52	53	54	55	56
	57	58						

※ コロナウイルス感染対策を守ってください。

GOSEN®

心を喰らう

CONCEPT-RYOGA

GRAVITAS™

Strike a Shuttlecock on The Centroid



9.5
グ
代
本

8.5
庄
ス
本

7.5-SP
ラ
ト
ウ
ェ
ィ
ト
&
ハ
イ
パ
ウ
ー
の
ユ
ー
ズ
モ
デ
ル
本

GRAVITAS特設ページ
<http://www.gosen-sp.jp/gravitas>



WWW.GOSEN-SP.JP

会社情報はコチラから→



8月12日(木) 臨海スポーツセンター(第一)

	1	2	3	4	5	6	7	8
9:00	GSⅡ① 1	2	3	4	5	6	7	8
	GSⅡ② 49	50	51	52	53	54	55	57
	58	59	60	61	62	48	56	63
	64	65	66	67	68	69	70	71
10:00	72	73	74	75	76	77	78	79
	80	81	82	83	84	85	86	87
	88	89	90	91	92	93	94	95
	GSⅡ③ 304	305	306	307	308	309	310	311
11:00	312	313	314	315	316	317	318	319
	320	321	322	323	324	325	326	327
	GSⅡ④ 432	433	434	435	436	437	438	439
	440	441	442	443				
12:30	GSⅡ① 9	10	11	12	13	14	GSⅡ② 97	98
	99	100	101	102	104	105	106	107
13:00	108	109	110	96	103	111	112	113
	114	115	116	117	118	119	120	121
	122	123	124	125	126	127	GSⅡ③ 328	329
14:00	330	331	332	333	334	335	336	337
	338	339	340	341	342	343	GSⅡ④ 444	445
	446	447	448	449	450	451		

※ コロナウイルス感染対策を守ってください。

8月12日(木) 臨海スポーツセンター(第二)						
	1	2	3	4	5	6
9:00	GSⅡ① 15	16	17	18	19	20
	GSⅡ② 129	130	131	132	133	134
	136	137	138	139	140	141
	142	128	135	143	144	145
10:00	146	147	148	149	150	151
	152	153	154	155	156	157
	158	159	GSⅡ③ 344	345	346	347
11:00	348	349	350	351	352	353
	354	355	356	357	358	359
	GSⅡ④ 452	453	454	455	456	457
	458	459				
12:30	GSⅡ① 21	22	23	24	25	26
	GSⅡ② 161	162	163	164	165	166
13:00	168	169	170	171	172	173
	174	160	167	175	176	177
	178	179	180	181	182	183
	184	185	186	187	188	189
14:00	190	191	GSⅡ③ 360	361	362	363
	364	365	366	367	368	369
	370	371	372	373	374	375
15:00	GSⅡ④ 460	461	462	463	464	465
	466	467				

※ コロナウイルス感染対策を守ってください。

8月12日(木) RACTABドーム								
	1	2	3	4	5	6	7	8
9:00	GSⅡ① 27	28	29	30	31	32	GSⅡ② 193	194
	195	196	197	198	200	201	202	203
	204	205	206	192	199	207	208	209
	210	211	212	213	214	215	216	217
10:00	218	219	220	221	222	223	GSⅡ③ 376	377
	378	379	380	381	382	383	384	385
	386	387	388	389	390	391	GSⅡ④ 468	469
	470	471	472	473	474	475		
11:30	BSⅡ⑤ 457	458	459	460	BS3④ 37	BS3④ 38	BS3④ 39	BS3④ 40
	461	462	463	464				
12:00	465	466	467	468	469	470	BS3⑤ 41	BS3⑤ 42
	471	472	BSⅡ⑥ 473	474	475	476		
	477	478	479	480	BSⅡ⑦ 481	482		BS3⑥ 43
	483	484						

※ コロナウイルス感染対策を守ってください。

8月12日(木) 千島体育館								
	1	2	3	4	5	6	7	8
9:00	GSⅡ① 33	34	35	36	37	38	39	40
	41	GSⅡ② 225	226	227	228	229	230	232
	233	234	235	236	237	238	224	231
	239	240	241	242	243	244	245	246
10:00	247	248	249	250	251	252	253	254
	255	256	257	258	259	260	261	262
	263	264	265	266	267	268	269	270
11:00	271	GSⅡ③ 392	393	394	395	396	397	398
	399	400	401	402	403	404	405	406
	407	408	409	410	411	412	413	414
	415	GSⅡ④ 476	477	478	479	480	481	482
	483	484	485	486	487			
13:00	GSⅡ① 42	43	44	45	46	47	GSⅡ② 273	274
	275	276	277	278	279	281	282	283
	284	285	286	272	280	287	288	289
	290	291	292	293	294	295	296	297
	298	299	300	301	302	303	GSⅡ③ 416	417
14:00	418	419	420	421	422	423	424	425
	426	427	428	429	430	431	GSⅡ④ 488	489
	490	491	492	493	494	495		
15:00								

※ コロナウイルス感染対策を守ってください。



BWF

MASTER ACE

MASTER ACE / マスターエース

¥4,500 + 税 (1ダース) 中国製

素材：水鳥羽根 + 天然コルク 温度表示番号2~5

- 日本バドミントン協会第1種検定合格球
- 日本国内第1種大会使用球
- 日本リーグチーム練習球
- BWF (世界バドミントン連盟) 認定球
- KOREA ナショナルチーム公式練習球
- マレーシアナショナルチーム公式練習球
- 2015 ~ 2017 マレーシアスーパーシリーズオープン使用球
- 2011 ~ 2017 KOREA スーパーシリーズオープン使用球



BWF

MASTER NO.1

MASTER NO.1 / マスターワン

¥4,000 + 税 (1ダース) 中国製

素材：水鳥羽根 + 天然コルク 温度表示番号2~5

- 日本バドミントン協会第2種検定合格球
- 日本リーグチーム練習球
- BWF (世界バドミントン連盟) 認定球
- 日本国内トップ大学チーム練習球
- 日本国内トップ高校チーム練習球
- 台湾リーグチーム練習球
- KOREA ナショナルチーム公式練習球
- マレーシアナショナルチーム公式練習球



NEW

MASTER SELECT 2

MASTER SELECT 2 / マスターセレクト ツー

¥3,700 + 税 (1ダース) 中国製

素材：ガチョウ羽根+天然コルク 温度表示番号2~5



NEW

MASTER SELECT 3

MASTER SELECT 3 / マスターセレクト スリー

オープン価格 (1ダース) 中国製

素材：ガチョウ羽根+天然コルク 温度表示番号2~5



NEW

MASTER SELECT 5

MASTER SELECT 5 / マスターセレクト ファイブ

オープン価格 (1ダース) 中国製

素材：ガチョウ羽根+天然コルク 温度表示番号2~5

株式会社 VICTOR SPORTS

〒550-0011

大阪市西区阿波座 1-15-19 ビクタースポーツビル

TEL : 06-4394-7660 FAX : 06-4394-7670

ご使用上の注意

- けがや破損の原因になりますので、バドミントン競技以外にはご使用しないでください。
- 長時間での使用の原因になりますので、ご使用いただく環境（湿度・高度等）に適したものをお薦めいたします。
- ・ 温度表示番号はパッケージのキャップに表示しています。
- 羽根は天然素材であることから、同じ番号でも外観もしくは色が異なることがあります。
- 保管上の注意
 - ・ 保管の場所を選んでください。
 - ・ コルクが下向きになるようにパッケージを立てた状態で保管してください。

温度別適正分類参考表

温度表示番号	適切範囲温度 (°C)
2	29~35
3	22~28
4	15~21
5	8~14

8月13日(金) 臨海スポーツセンター(第一)								
	1	2	3	4	5	6	7	8
9:00	BT① 21		22		23		24	
	25		26		27		28	
10:20	BT② 53		54		55		56	
11:00	57		58		59		60	
	BT③ 75		76		77		78	
	BT④ 86		87					

※ コロナウイルス感染対策を守ってください。

プロシヨツプ ユゲ

大阪府下5店舗で皆様のバドミントンライフをサポート!!!

<p>★店内のラケットは、バランステスターでスイングウェイトを精密測定。あなたにピッタリの1本をお選びします。</p> <p>★各種マーク加工承ります。フルカラープリントにも対応!!</p> <p>プロシヨツプ ユゲのホームページ 一球入魂</p> <p>http://ikkyu-new.com (E-mail) admin@ikkyu-new.com</p> <p>大会・講習会・スクール情報、クラブ紹介、お買い得品などお役立ち情報が満載!! 通信販売もご利用いただけます。</p>	<ul style="list-style-type: none"> ■藤井寺店【月曜日定休】 TEL072(955)0706 FAX072(955)0724 藤井寺市大井1-4-12 ■平野店【月曜日定休】 TEL&FAX 06(6700)8288 大阪市平野区喜連東1-2-21-A号 ■堺東店【水曜日定休】 TEL072(227)4040 FAX072(227)4049 堺市堺区北田出井町1-3-2 ■貝塚店【水曜日定休】 TEL&FAX 072(432)2237 貝塚市海塚67-1 ■弁天町駅前店【月・水曜日定休】 TEL&FAX 06(6583)1299 大阪市港区市岡元町3-9-18
---	---

8月13日(金) 臨海スポーツセンター(第二)

	1	2	3	4	5	6
9:00	BT① 29		30		31	
	32		BT② 61		62	
10:20	63		64			
11:00	BT③ 79		80			
	BT④ 88					

※ コロナウイルス感染対策を守ってください。

8月13日(金) RACTABドーム								
	1	2	3	4	5	6	7	8
9:00	BT① 9		10		11		12	
	13		14		15		16	
10:20	BT② 41		42		43		44	
11:00	45		46		47		48	
	BT③ 69		70		71		72	
	BT④ 83		84					
13:00	BT① 17		18		19		20	
	BT② 49		50		51		52	
14:00	BT③ 73		74					
	BT④ 85							
15:00								

※ コロナウイルス感染対策を守ってください。

8月13日(金) 千島体育館								
	1	2	3	4	5	6	7	8
9:00	GSII⑤ 496	497	498	499	GS3⑤ 59	GS3⑤ 60	GS3⑤ 61	GS3⑤ 62
	500	501	502	503				
10:00	504	505	506	507	508	509	510	511
	512	513	514	515	516	517	GS3⑥ 63	GS3⑥ 64
	518	519	520	521	522	523		
11:00	524	525	526	527	GSII⑥ 528	529	530	531
	532	533	534	535	536	537	538	539
	540	541	542	543	GSII⑦ 544	545	546	GS3⑦ 65
	547	548	549	550	551			

※ コロナウイルス感染対策を守ってください。

バドミントン用品専門店



決断の時、
商品豊富な
専門店で！！

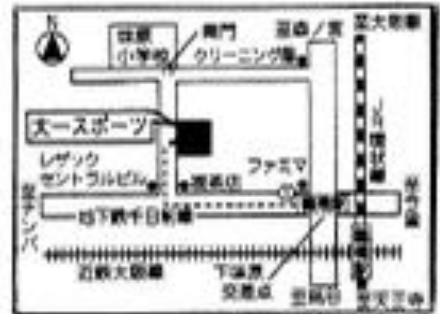

地下鉄千日前線
鶴橋駅③出口より 徒歩1分
環状線鶴橋駅より 徒歩3分
近鉄鶴橋駅より 徒歩3分
味原小学校南門前

大ースポーツ(株)

AM9:00~PM7:00(日・祝・休業)
〒543-0023 大阪市天王寺区味原町13-18
TEL 大阪06(6768)2312(代)
FAX 大阪06(6768)2314

BADMINTON PRO SHOP

【チャンプ】

CHAMP

2021

チャンプHPはコチラ！！
<http://www.pro-champ.com/>



■ SHOPS

- チャンプ守口本店**
大阪府守口市早苗町1-8
TEL : 06-6998-4320
13:00~19:30(日・祝は10:00~18:00)
- チャンプ枚方店**
大阪府枚方市岡山手町1-9
TEL : 072-841-4320
12:00~19:30(日・祝は10:00~18:00)
- チャンプ天王寺店**
大阪府大阪市天王寺区大道1-7-13
スカイアット天王寺ビル1階
TEL : 06-6771-4320
12:00~19:30(日・祝は10:00~18:00)
- チャンプ高槻店**
大阪府高槻市高槻町20-23
TEL : 072-681-4320
12:00~19:30(日・祝は10:00~18:00)
- チャンプ西宮店**
兵庫県西宮市高木西町11-4
TEL : 0798-65-4324
12:00~19:30(日・祝は10:00~18:00)
- チャンプ三宮店**
兵庫県神戸市中央区旭通5-1
TEL : 078-251-4320
12:00~19:30(日・祝は10:00~18:00)

【スクール】
成長する楽しさ
チャンプジュニア



チャンプWEBショップ
開店中！！



バドミントンのコトなら、
チャンプにおまかせ。

全店毎週月曜日休日

SEARCH

GO

8月14日(土) 臨海スポーツセンター(第一)								
	1	2	3	4	5	6	7	8
9:00	GT① 48		49		50		51	
	52		53		54		55	
10:20	GT② 87		88		89		90	
11:00	GT③ 107		108					
	GT④ 117							

※ コロナウイルス感染対策を守ってください。

8月14日(土) 臨海スポーツセンター(第二)

	1	2	3	4	5	6
9:00	GT① 56		57		58	
	59		60		61	
10:20	62		GT② 91		92	
11:00	93		94		GT③ 109	
	110					
	GT④ 118					

※ コロナウイルス感染対策を守ってください。

8月14日(土) 千島体育館								
	1	2	3	4	5	6	7	8
9:00	GT① 16		17		18		19	
	20		21		22		23	
10:20	GT② 71		72		73		74	
	GT③ 99		100					
11:40	GT④ 113				GT① 24		25	
	26		27		28		29	
13:00	30		31		GT② 75		76	
	77		78					
14:20	GT③ 101		102					
	GT④ 114							

※ コロナウイルス感染対策を守ってください。



REACH BEYOND

はじける、フットワーク

MIZUNO Energy

ミズノエナジー

ミズノ史上最高*のシューズ用
高反発ソール素材

特設サイトはこちら



Mizuno Energy

柔らかさと反発性に優れたミッドソール素材を拇指球部分に搭載。踏み込みの力を吸収し、蹴り出しのエネルギーに変え、跳ねるような加速を可能に。

反発性

15% UP

クッション性

17% UP

2つの異なるミズノエナジー搭載

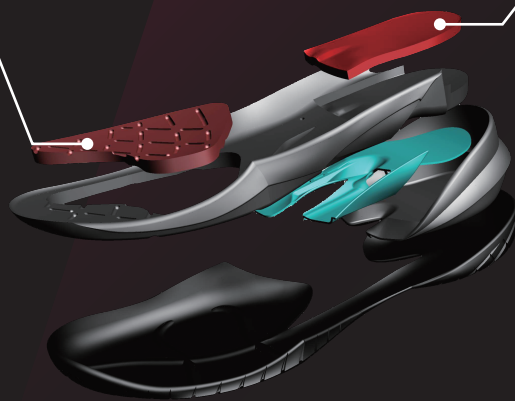

※ミズノの従来製品に使用されているミッドソール素材のU4ic(ユーフォリック)と比較した数値です
※当社比:材料性能のみを比較した数値であり、設計などにより、効果や感じ方が異なります。

Mizuno Energy core

ミズノエナジーの中で最も柔らかさと反発性に優れた素材をかかと部に搭載。着地時の衝撃を吸収しつつ、MIZUNO WAVE との相乗効果でブレにくい安定性を実現。

反発性

56% UP

クッション性

293% UP

高反発素材MIZUNO ENERGY搭載。
新ブーティ構造を採用。

WAVE FANG ZERO 2

ウエーブファンク ゼロ2 **NEW** 3E相当

71GA219050 ¥15,950 (本体価格 ¥14,500)

サイズ 22.5~28.5cm



50:レッド×ゴールド×ネイビー



8月15日(日) 臨海スポーツセンター(第一)								
	1	2	3	4	5	6	7	8
9:00	GT① 32		33		34		35	
	36		37		38		39	
10:20	GT② 79		80		81		82	
	GT③ 103		104					
11:40	GT④ 115				GT① 40		41	
	42		43		44		45	
13:00	46		47		GT② 83		84	
	85		86					
14:20	GT③ 105		106					
	GT④ 116							

※ コロナウイルス感染対策を守ってください。

8月15日(日) 臨海スポーツセンター(第二)

	1	2	3	4	5	6
9:00	BT① 1		2		3	
	4		BT② 33		34	
10:30	35		36		BT③ 65	
	66					
12:00	BT④ 81		BT① 5		6	
	7		8		BT② 37	
13:30	38		39		40	
	BT③ 67		68			
	BT④ 82					

※ コロナウイルス感染対策を守ってください。

8月15日(日) 千島体育館								
	1	2	3	4	5	6	7	8
9:00	GT① 1		2		3		4	
	5		6		7		GT② 63	
10:20	64		65		66		GT③ 95	
	96							
11:40	GT④ 111				GT① 8		9	
	10		11		12		13	
13:00	14		15		GT② 67		68	
	69		70					
14:20	GT③ 97		98					
	GT④ 112							

※ コロナウイルス感染対策を守ってください。

8月16日(月) 臨海スポーツセンター(第一)								
	1	2	3	4	5	6	7	8
9:00	GT⑤ 119		120		121		122	
10:00	BT⑤ 89		90		91		92	
	GT⑥ 123		124		BT⑥ 93		94	
	BT⑦ 125		BT⑦ 95					

※ コロナウイルス感染対策を守ってください。

8月17日(火) RACTABドーム								
	1	2	3	4	5	6	7	8
9:00	GD I ① 1	2	3	4	5	6	7	BD II ⑤ 294
	295	296	297	298	299	300	301	302
10:00	303	304	305	306	307	308	309	GD I ② 8
	9	10	11	12	13	14	15	BD II ⑥ 310
	311	312	313	314	315	316	317	GD I ③ 16
	17	18	19	BD II ⑦ 318	319	320	321	
	GD I 9決	GD I 9決	GD I 9決	GD I 9決				

※ コロナウイルス感染対策を守ってください。

※ 2段目の選手は1段目の試合の審判をお願いします。

8月17日(火) 東淀川体育館								
	1	2	3	4	5	6	7	8
9:00	BD I ① 1	2	3	4	5	6	7	8
	9	10	11	12	13	14	15	16
	BD3⑤ 30	31	BD I ② 17	18	19	20	21	22
	23	24	BD3⑥ 32	BD I ③ 25	26	27	28	
	BD I 9決	BD I 9決	BD I 9決	BD I 9決				

※ コロナウイルス感染対策を守ってください。

※ 2段目の選手は1段目の試合の審判をお願いします。

8月18日(水) RACTABドーム								
	1	2	3	4	5	6	7	8
9:00	GS I ① 1	2	3	4	5	6	7	8
	9	10	11	GS I ② 12	13	14	15	16
	17	18	19	GS I ③ 20	21	22	23	
	GS I 9決	GS I 9決	GS I 9決	GS I 9決				

※ コロナウイルス感染対策を守ってください。

※ 審判を2人連れてきてください

8月18日(水) 東淀川体育館								
	1	2	3	4	5	6	7	8
9:00	BS I ① 1	2	3	BS I ② 5	6	7	8	9
	10	11	13	4	12	14	15	16
	17	18	19	BS I ③ 20	21	22	23	24
	25	26	27	BS I ④ 28	29	30	31	
	BS I 9決	BS I 9決	BS I 9決	BS I 9決				

※ コロナウイルス感染対策を守ってください。

※ 審判を2人連れてきてください

8月19日(木) 東淀川体育館								
	1	2	3	4	5	6	7	8
9:00	練習							
	BD II ⑧ 322		323		GD II ⑧ 500		501	
	BD II ⑨ 324				GD II ⑨ 502			

※ コロナウイルス感染対策を守ってください。

※ 審判を2人連れてきてください

8月20日(金) 東淀川体育館								
	1	2	3	4	5	6	7	8
9:00	練習							
	BSⅡ⑧ 485		486		GSⅡ⑧ 552	553	554	555
	BSⅡ⑨ 487				GSⅡ⑨ 556		557	
					GSⅡ⑩ 558			

※ コロナウイルス感染対策を守ってください。

※ 審判を2人連れてきてください

9月4日(土) 東大阪大学柏原高等学校(旧)									
	1	2	3	4	5	6	7	8	9
9:00	練習								
	BD I ④ 29		30	GD I ④ 20		21			
	BD I ⑤ 31			GD I ⑤ 22					

※ コロナウイルス感染対策を守ってください。

※ 審判を2人連れてきてください

9月5日(日) 東大阪大学柏原高等学校(旧)									
	1	2	3	4	5	6	7	8	9
9:00	練習								
	BS I ⑤ 32		33	GS I ④ 24		25			
	BS I ⑥ 34			GS I ⑤ 26					

※ コロナウイルス感染対策を守ってください。

※ 審判を2人連れてきてください

9月11日(土) 東大阪大学柏原高等学校(旧)

	1	2	3	4	5	6	7	8	9
9:00	練習								
	BD I 2決 1		2	GD I 2決 1		2			
	BD I 2決 3			GD I 2決 3					

※ コロナウイルス感染対策を守ってください。

※ 審判を2人連れてきてください

9月12日(日) 東大阪大学柏原高等学校(旧)

	1	2	3	4	5	6	7	8	9
9:00	練習								
	BS I 2決 1		2	GS I 2決 1		2			
	BS I 2決 3			GS I 2決 3					

※ コロナウイルス感染対策を守ってください。

※ 審判を2人連れてきてください